Plateforme DEAUMIN'EAU Grand Est

La base de données pour la reconquête de la qualité de l'eau des captages du Grand Est

N

Les parcellaires des agriculteurs concernés en 2019 sur l'AAC 54011 - ROSIERES-EN-HAYE

(code SANDRE : 5151)

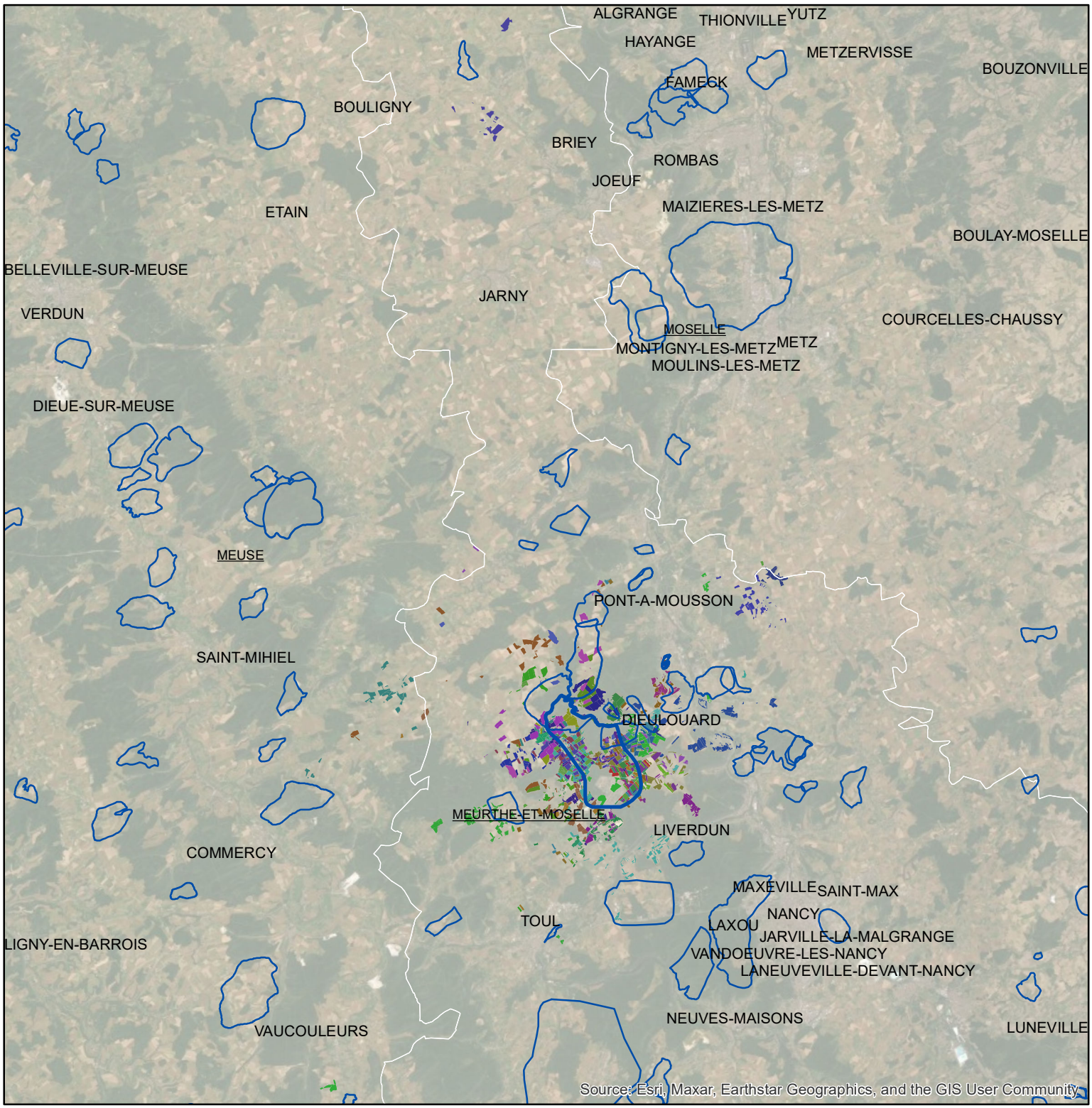

0 5 10 20 Km

Légende de la carte principale

1 couleur = 1 exploitation agricole

Légende de la carte de situation

Région Grand Est

Bassins hydrographiques

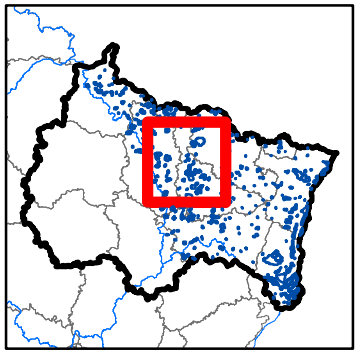

Sources : RPG 2019 et Région Grand Est
INRAE ACT ASTER Mirecourt - Juin 2022

https://deaumineau.grandest.fr

La Région Grand Est

INRAE

AGENCE DE L'EAU RHIN-MEUSE