Plateforme DEAUMIN'EAU Grand Est

La base de données pour la reconquête de la qualité de l'eau des captages du Grand Est

N

Les parcellaires des agriculteurs concernés en 2019 sur l'AAC 54068 - GRAND-FAILLY

(code SANDRE : 4946)

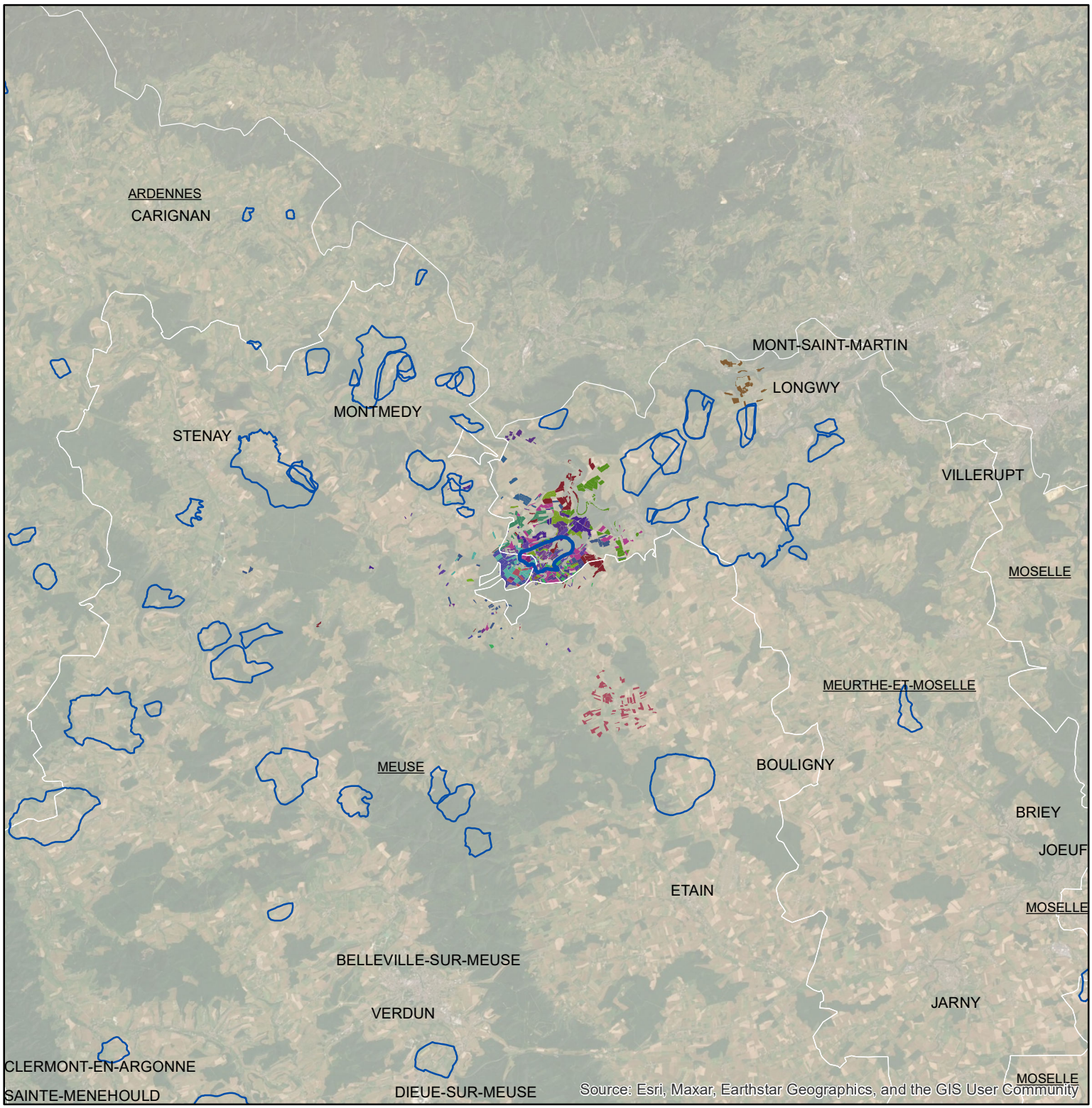

0 4,25 8,5 17 Km

Le zoom ne représente pas la totalité des exploitations concernées par l'AAC

Légende de la carte principale

1 couleur = 1 exploitation agricole

Légende de la carte de situation

- Région Grand Est
- Bassins hydrographiques

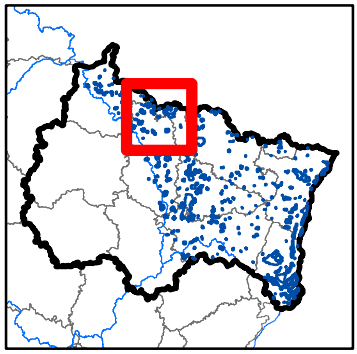

Sources : RPG 2019 et Région Grand Est
INRAE ACT ASTER Mirecourt - Juin 2022

https://deaumineau.grandest.fr

La Région Grand Est

INRAE

AGENCE DE L'EAU RHIN•MEUSE